

MURO À EXECUTAR

Conexões - Águas Pluviais		
Descrição	Qtd	Unit
TUBO PVC, SERIE R, DN 50 MM (NBR 5688)	59,00	m
TUBO PVC, SERIE R, DN 100 MM (NBR 5688)	122,70	m
RAIO SIFONADO QUADRADO, PVC, 100 X 53 MM, SAÍDA 40 MM, COM GRELHA QUADRADA, BRANCA	2,00	Un
CAIXA SIFONADA, PVC, 150 X 150 X 50 MM, COM GRELHA REDONDA, BRANCA	8,00	Un
CAIXA DE CONCRETO ARMADO PRE-MOLDADO, COM FUNDO E TAMPA, DIMENSÕES DE 0,40 X 0,40 X 0,40 M	5,00	Un
CAIXA DE CONCRETO ARMADO PRE-MOLDADO, COM FUNDO E TAMPA, DIMENSÕES DE 0,60 X 0,60 X 0,40 M	3,00	Un
CAIXA D'ÁGUA / RESERVATÓRIO EM POLIÉSTER REFORÇADO COM FIBRA DE VIDRO, 1000 LITROS, COM TAMPA	1,00	Un

GRAMA
A: 883,97m²

MURO EXISTENTE

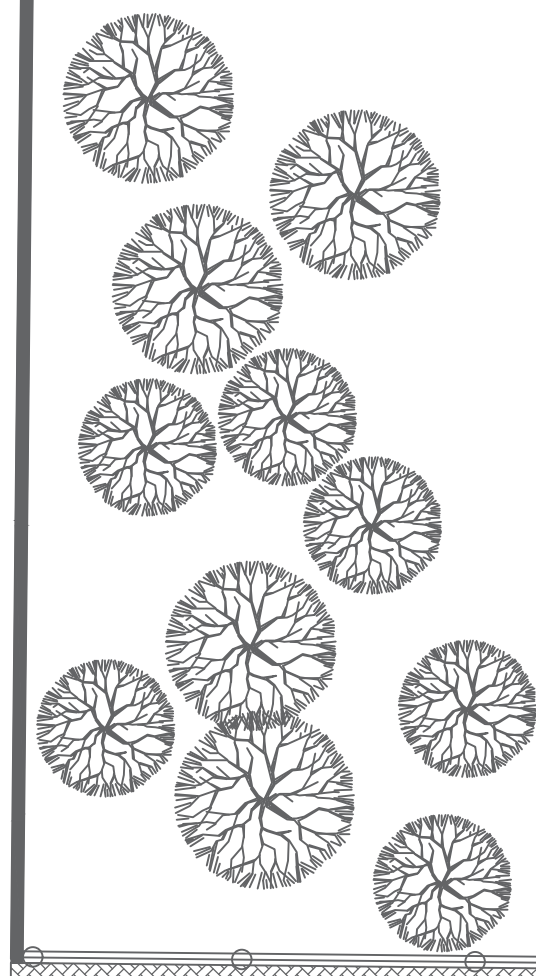

PASSEIO EM PAVER

Rua Ceará

PROJETO HIDROSSANITÁRIO - ÁGUAS PLUVIAIS
ESCALA 1:100

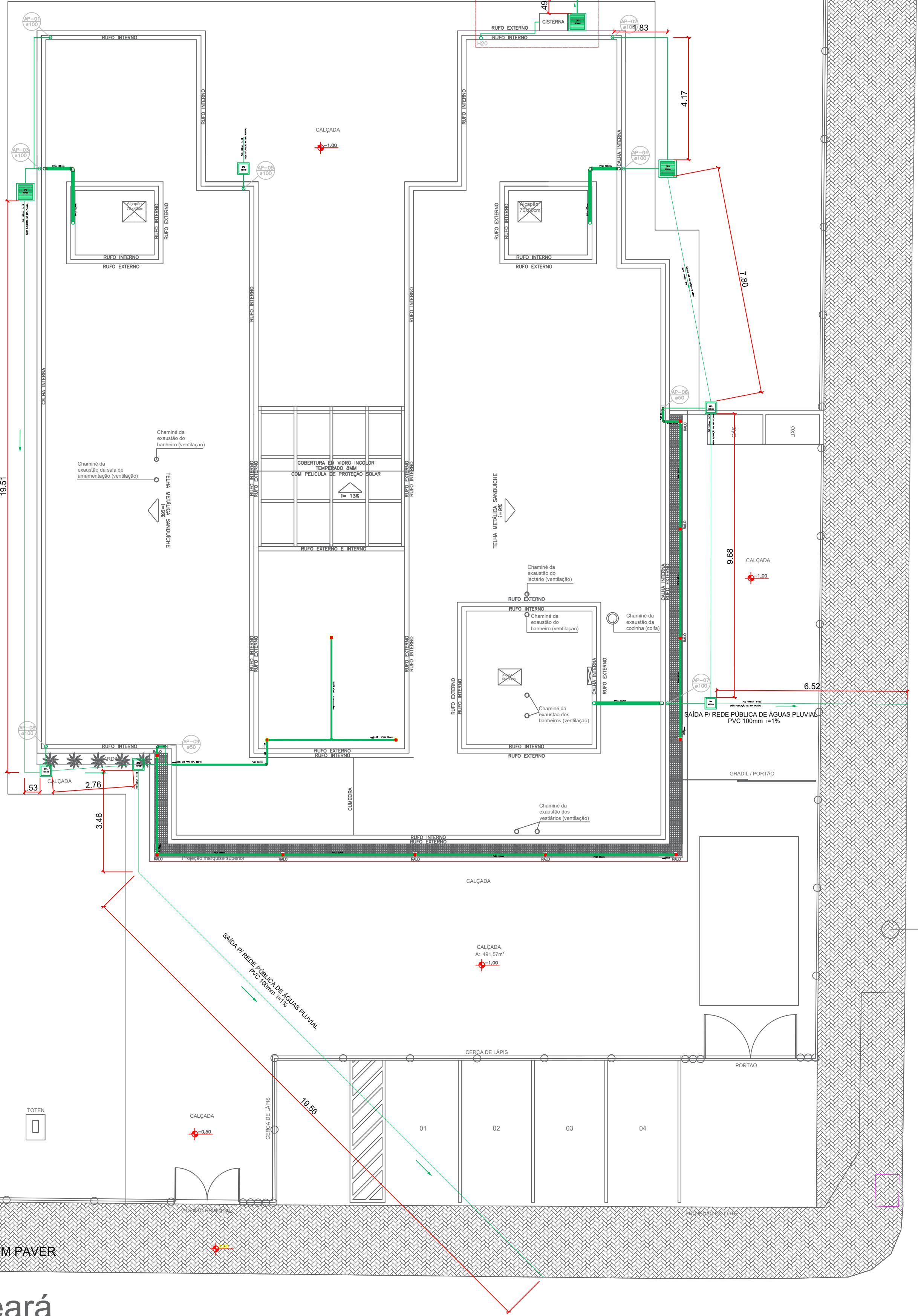

POSTE EXISTENTE

Rua São Caetano

POSTE EXISTENTE

3 PLUVIAIS
ABRICADA

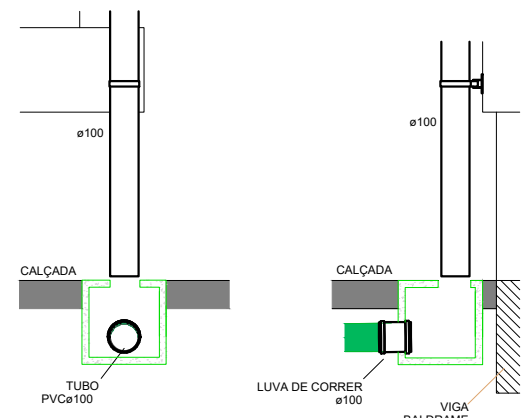
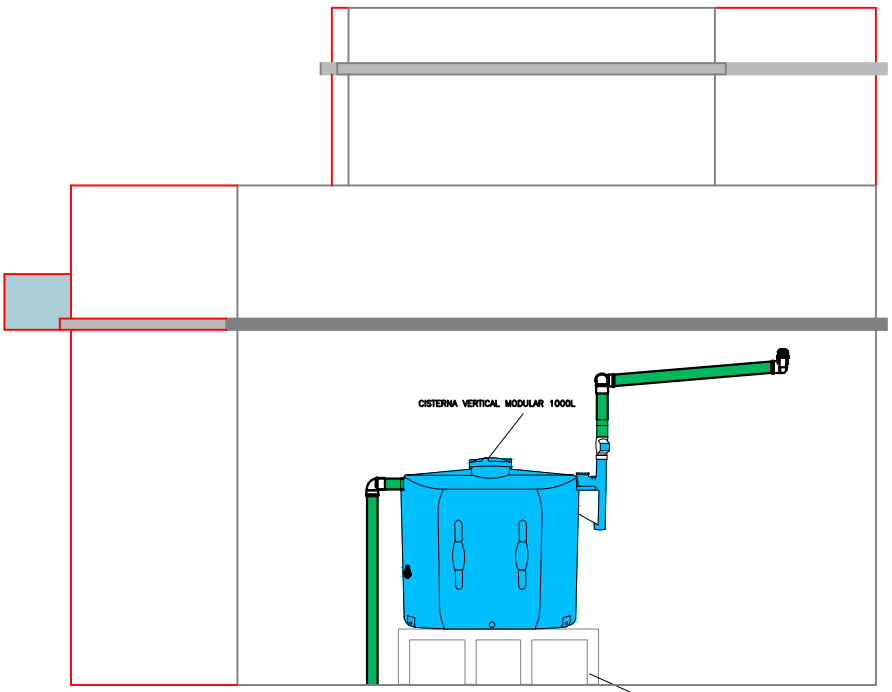
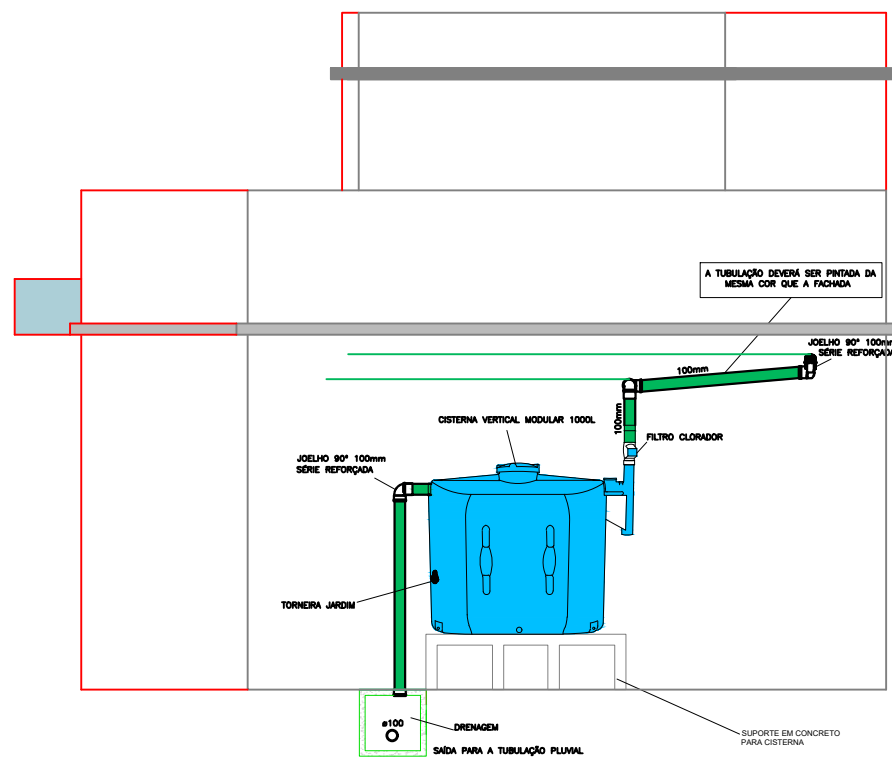

DETALHE - ÁGUAS PLUVIAIS
DET. GENÉRICO DRENAGEM

- RAIO SIFONADO QUADRADO 100X50, REF.:TIGRE
- CAIXA SIFONADA 100X100X50, REF.:TIGRE
- CAIXA P/ PASSAGEM DE ÁGUA PLUVIAL, DIMENSÃO 40X40 COM TAMPA EM CONCRETO
- CAIXA P/ PASSAGEM DE ÁGUA PLUVIAL, DIMENSÃO 60X60 COM TAMPA EM GRELHA
- TUBULAÇÃO DE ÁGUA PLUVIAL

OBSERVAÇÃO:
O PROJETO APRESENTADO REFERE-SE A EDIFICAÇÃO DO PROGRAMA INFÂNCIA FELIZ PARANÁ - CRECHE - PROJETO DE AUTORIA E RESPONSABILIDADE DAS ARQUITETAS ADRIANA GARCIA, CAU A43.929-0 E ISaura MARQUES DE SOUZA, CAU A30.869-2



GOVERNO DO ESTADO DO PARANÁ
SECRETARIA DO DESENVOLVIMENTO SOCIAL E FAMÍLIA
PROGRAMA INFÂNCIA FELIZ
NÚCLEO TÉCNICO DE ARQUITETURA

PROPRIETÁRIO: SECRETARIA DO DESENVOLVIMENTO SOCIAL E FAMÍLIA	MUNICÍPIO: ESTADO DO PARANÁ
OBJETO: PROJETO PADRÃO CHECHES	ÁREA EDIFICADA: 456,86m²
LOCAL: RUA CEARÁ ESQUINA COM RUA SÃO CAETANO, S/Nº, CENTRO	TIPO: CONSTRUÇÃO
AUTORES DO PROJETO PADRÃO/REGISTRO PROF: ARQ. ADRIANA GARCIA CAU A43.929-0 ARQ. ISaura MARQUES DE SOUZA CAU A30.869-2	PROJETO: HIDRÁULICO - ÁGUAS PLUVIAIS



PREFEITURA MUNICIPAL DE LARANJAL
CNPJ 06.684.536/0001-80
PAULO HENRIQUE RODRIGUES MEDEIROS
ENGENHEIRO CIVIL /CREA-PR 168.345/D

DESENHO:
DATA:
ESCALA DO DESENHO:
ARQUIVO:

SIMONE DE ANDRADE
JUNHO 2025
INDICADA
IMPLANTAÇÃO CRECHE V2.dwg

HIDR.
03/03